



Photographie n°1, vue du tracé de la conduite forcée enterrée, depuis le sentier

Photographie n°2, vue du tracé de la conduite forcée enterrée, depuis la prise d'eau



Photographie n°3, vue de "l'extension de 1968" du refuge de la Lavey, depuis le Nord-Ouest

Photographie n°4, vue du hameau et du refuge de la Lavey depuis le Sud-Ouest

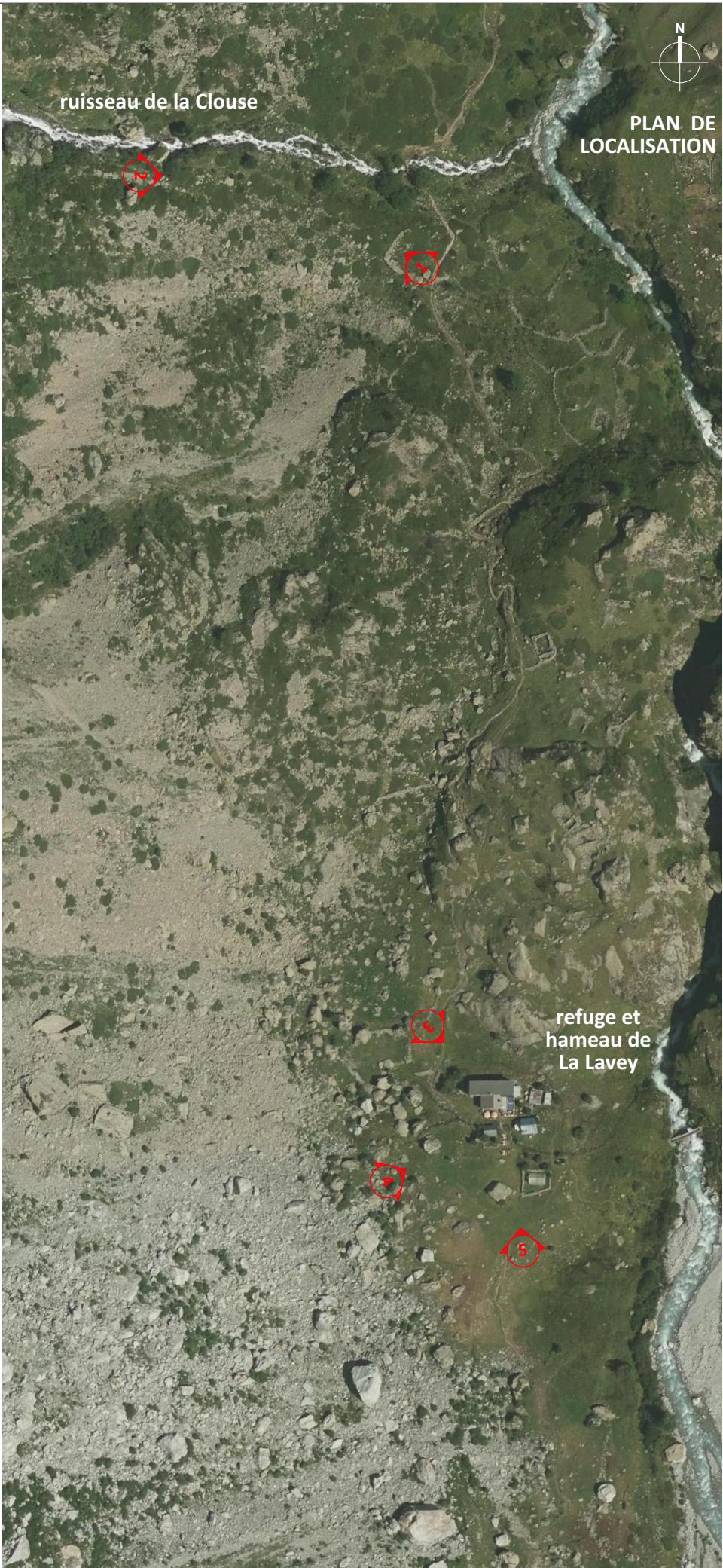

Photographie n°5, vue du hameau et du refuge de la Lavey depuis le Sud

Rénovation et Extension du Refuge de La Lavey	alt. : 1 797m St Christophe-en-Oisans Parc National des Ecrins	Annexes cerfa 14734*04	ANNEXE n°4.1 Photographies proches	
			date : 03.04.2023	échelle : -
FFCAM - Fédération Française des Clubs Alpains et de Montagne	Atelier 17c architectes 19, rue de la Cleyat - 38530 Barraux 04.76.45.27.84 - atelier17c.pb@orange.fr		indice : 1	format : A3